

成績推移管理システム

Ver. 2.0

説明書

H18年 4月 1日

1. 概要

本システムは、生徒の成績管理を行い、その推移をグラフ化することを主な目的としています。
各テストを実力、定期、県、全国などのようにグループ化し、それぞれの推移をみることができます。

2. トップメニュー

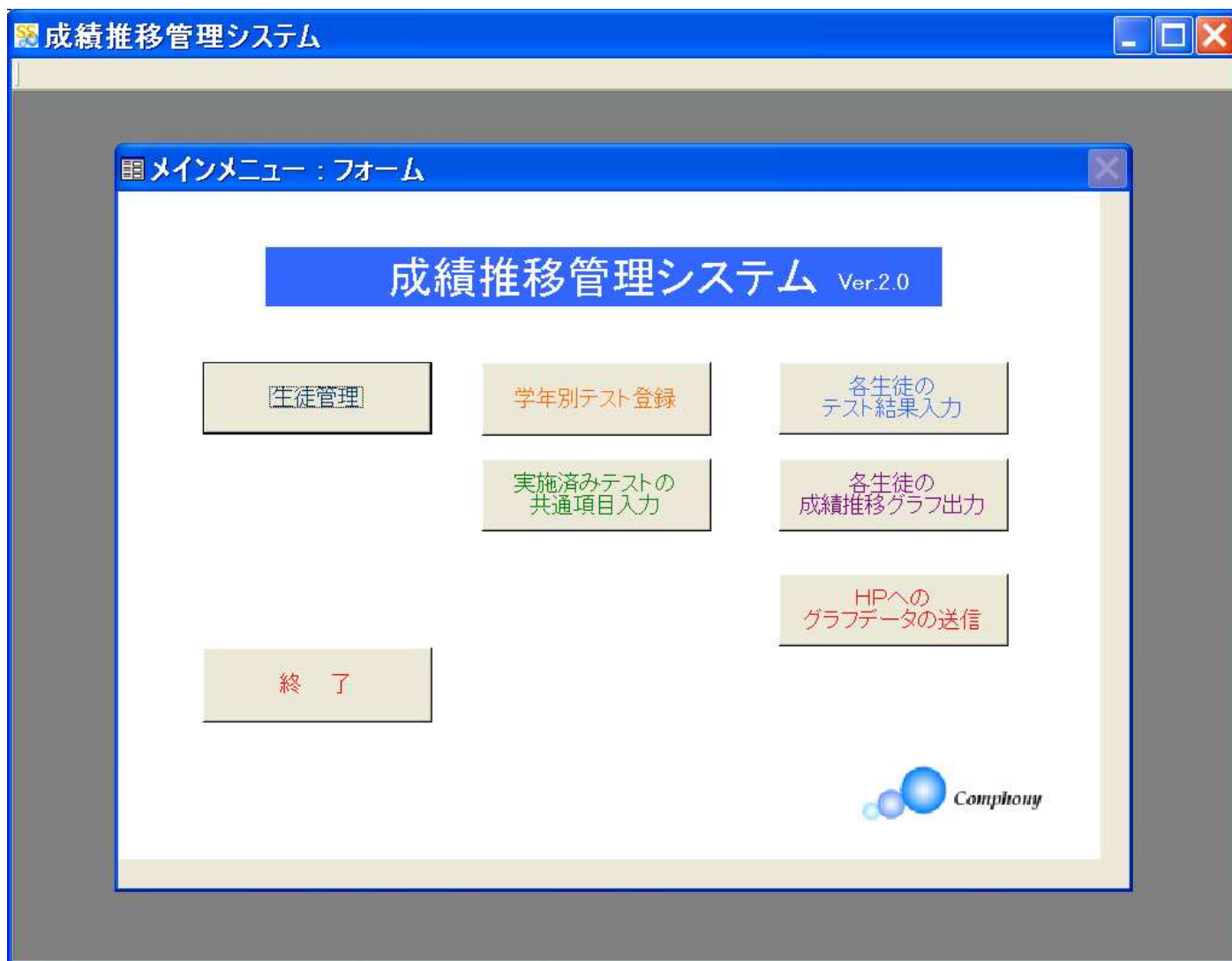

各ボタンの説明

- [生徒管理] . . . 生徒の登録、削除を行います。
- [学年別テスト登録] . . . 学年別にテストの登録を行います。
- [実施済みテスト共通項目入力] . . . 実施済みテストの実施日、母数、平均点を入力します。
- [各生徒のテスト結果入力] . . . 各生徒のテスト結果（得点、偏差値、順位）を入力します。
- [各生徒の成績推移グラフ出力] . . . 各生徒の成績推移を出力します。
- [HP へのグラフデータの送信] . . . 弊社で管理するホームページにグラフデータを送信します。

3. 生徒管理

生徒の登録、削除を行います。

(重要) このシステムを使用するにあたって、まず、最初に、この生徒の登録を行ってください。

成績推移管理システム

生徒管理 : フォーム

生徒管理(追加・編集・削除)

生徒番号	氏名	フリガナ	学年	削除ボタン
000001	福澤諭香	フクザワユカ	中1	削除 <input type="checkbox"/>
000002	樋口一郎	ヒグチイチロウ	中2	削除 <input type="checkbox"/>
000003	野口英子	ノグチヒデコ	中3	削除 <input type="checkbox"/>
000006	山口	ヤマガチ	中3	削除 <input type="checkbox"/>
				削除 <input type="checkbox"/>

編集終了 一覧印刷 注意事項 削除実行

レコード: 1 / 4

各ボタンの説明

- [一覧印刷] ・・・登録した生徒の一覧をプリントアウトします。
- [削除実行] ・・・削除チェックした生徒の削除を行います。
- [編集終了] ・・・この作業を終了します。
- [注意事項] ・・・注意事項を表示します。

(注意事項の内容)

1. 生徒番号は6桁の半角数字を入力してください。また、同じ番号の重複入力はできません。
2. 生徒の追加・編集・削除を行った場合は、必ず、「学年別テスト登録」からその生徒の学年を開き、「生徒情報に反映」を実行してください。

[削除実行] を行ったときは、下記の確認画面がでます。

The screenshot shows a software window titled "成績推移管理システム" (Grade Progress Management System). Inside, there is a sub-window titled "生徒削除：フォーム" (Student Deletion: Form). The main area is titled "生徒の削除" (Student Deletion) and contains a table with the following data:

生徒番号	氏名	フリガナ	学年	削除ボタン
000001	福澤諭香	フクザワユカ	中1	削除 <input checked="" type="checkbox"/>

Below the table, a confirmation message asks: "上記の生徒を本当に削除しますか？" (Are you sure you want to delete the student above?). There are two buttons: "削除して戻る" (Delete and Return) and "削除しないで戻る" (Do not delete and Return). At the bottom, a record navigation bar shows "レコード: 1 / 1" with navigation icons.

4. 学年別テスト登録

学年別にテストの登録を行います。

(重要) 生徒登録後、次に、この学年別テストの登録を行ってください。

成績推移管理システム

テスト: フォーム

学年別テスト登録【中3】

テスト名	テストグループ(母集団)
第1学期実力	<input type="checkbox"/> 学校 <input checked="" type="checkbox"/> 実力 <input type="checkbox"/> 定期 <input type="checkbox"/> 県 <input type="checkbox"/> 全国 <input type="checkbox"/> 塾 <input type="checkbox"/> 他
第1学期中間	<input type="checkbox"/> 学校 <input type="checkbox"/> 実力 <input checked="" type="checkbox"/> 定期 <input type="checkbox"/> 県 <input type="checkbox"/> 全国 <input type="checkbox"/> 塾 <input type="checkbox"/> 他
第1学期期末	<input type="checkbox"/> 学校 <input type="checkbox"/> 実力 <input checked="" type="checkbox"/> 定期 <input type="checkbox"/> 県 <input type="checkbox"/> 全国 <input type="checkbox"/> 塾 <input type="checkbox"/> 他
第2学期実力	<input type="checkbox"/> 学校 <input checked="" type="checkbox"/> 実力 <input type="checkbox"/> 定期 <input type="checkbox"/> 県 <input type="checkbox"/> 全国 <input type="checkbox"/> 塾 <input type="checkbox"/> 他
第2学期中間	<input type="checkbox"/> 学校 <input type="checkbox"/> 実力 <input checked="" type="checkbox"/> 定期 <input type="checkbox"/> 県 <input type="checkbox"/> 全国 <input type="checkbox"/> 塾 <input type="checkbox"/> 他
第2学期期末	<input type="checkbox"/> 学校 <input type="checkbox"/> 実力 <input checked="" type="checkbox"/> 定期 <input type="checkbox"/> 県 <input type="checkbox"/> 全国 <input type="checkbox"/> 塾 <input type="checkbox"/> 他
第3学期実力	<input type="checkbox"/> 学校 <input checked="" type="checkbox"/> 実力 <input type="checkbox"/> 定期 <input type="checkbox"/> 県 <input type="checkbox"/> 全国 <input type="checkbox"/> 塾 <input type="checkbox"/> 他
第3学期学年末	<input type="checkbox"/> 学校 <input type="checkbox"/> 実力 <input checked="" type="checkbox"/> 定期 <input type="checkbox"/> 県 <input type="checkbox"/> 全国 <input type="checkbox"/> 塾 <input type="checkbox"/> 他
第1回県模試	<input type="checkbox"/> 学校 <input type="checkbox"/> 実力 <input type="checkbox"/> 定期 <input checked="" type="checkbox"/> 県 <input type="checkbox"/> 全国 <input type="checkbox"/> 塾 <input type="checkbox"/> 他
第2回県模試	<input type="checkbox"/> 学校 <input type="checkbox"/> 実力 <input type="checkbox"/> 定期 <input checked="" type="checkbox"/> 県 <input type="checkbox"/> 全国 <input type="checkbox"/> 塾 <input type="checkbox"/> 他
第3回県模試	<input type="checkbox"/> 学校 <input type="checkbox"/> 実力 <input type="checkbox"/> 定期 <input checked="" type="checkbox"/> 県 <input type="checkbox"/> 全国 <input type="checkbox"/> 塾 <input type="checkbox"/> 他
第4回県模試	<input type="checkbox"/> 学校 <input type="checkbox"/> 実力 <input type="checkbox"/> 定期 <input checked="" type="checkbox"/> 県 <input type="checkbox"/> 全国 <input type="checkbox"/> 塾 <input type="checkbox"/> 他

小1 小2 小3 小4 小5 小6 中1 中2 中3 高1 高2 高3 編集終了 生徒情報に反映

レコード: 1 / 13

各ボタンの説明

- [小1] など …… 学年を選択します。
- [生徒情報に反映] …… 対象となる学年の全生徒情に、編集内容を反映します。
- [編集終了] …… この作業を終了します。

(注意)

- この画面で編集を行った場合は、最後に必ず [生徒情報に反映] を実行してください。
- テスト名を変更した場合、以前のテスト名のデータは全て消去されますので注意してください。
- テストグループも忘れずにチェックしてください。

5. 実施済みテスト共通項目の入力

実施済みテストの実施日、母数、平均点を入力します

(重要) テストが実施された後、各生徒のテスト結果を入力する前に、この共通項目の入力を行ってください。

成績推移管理システム

テスト共通：フォーム

テスト共通項目の入力 【中3】

テスト名 **第1学期実力** テスト実施年月日 母数 人

	国語	社会	数学	理科	英語	3教科	合計
平均点	<input type="text" value="0"/>	<input type="text" value="0"/>	<input type="text" value="0"/>	<input type="text" value="0"/>	<input type="text" value="0"/>	<input type="text" value="0"/>	<input type="text" value="0"/>
平均点1	<input type="text" value="0"/>	<input type="text" value="0"/>	<input type="text" value="0"/>	<input type="text" value="0"/>	<input type="text" value="0"/>	<input type="text" value="0"/>	<input type="text" value="0"/>
平均点2	<input type="text" value="0"/>	<input type="text" value="0"/>	<input type="text" value="0"/>	<input type="text" value="0"/>	<input type="text" value="0"/>	<input type="text" value="0"/>	<input type="text" value="0"/>

小1 小2 小3 小4 小5 小6 中1 中2 中3 高1 高2 高3 編集終了 生徒情報に反映

レコード: / 13

各ボタンの説明

- [小1] など ・・・学年を選択します。
- [生徒情報に反映] ・・・対象となる学年の全生徒に、編集内容を反映します。
- [編集終了] ・・・この作業を終了します。

(注意)

- ・この画面で編集を行った場合は、最後に必ず [生徒情報に反映] を実行してください。
- ・平均点は必ずしも入力する必要はありません。(推移グラフで使用していない為)

6. 各生徒のテスト結果入力

まず、下記の画面で生徒を選択してください。

成績推移管理システム

入力生徒選択: フォーム

入力する生徒の選択

●生徒を選択して実行ボタンを押してください。

学年 中3

名前 野口英子

実行 閉じる

各生徒のテスト結果を入力してください。

成績推移管理システム

テスト結果入力：フォーム

テスト結果入力 野口英子 中3

テスト名 **第1回県模試** テスト実施年月日 2005/06/01 母数 4001 人

	国語	社会	数学	理科	英語	3教科	合計
得点	30	25	50	60	30	110	190
偏差値	30.5	30	50.5	60.5	30.5	30.5	40.5
順位	3000	3500	2000	1000	3000	2800	2500
順位1	0	0	0	0	0	0	0
順位2	0	0	0	0	0	0	0
平均点	0	0	0	0	0	0	0
平均点1	0	0	0	0	0	0	0
平均点2	0	0	0	0	0	0	0

印刷（全テスト） 印刷（上記テスト） 印刷（同テストグループ） 戻る

レコード: 9 / 13

各ボタンの説明

- [印刷] ……対象生徒の全テスト結果をプリントアウトします。
- [印刷（上記テスト）] ……対象生徒の表示中のテスト結果のみをプリントアウトします。
- [印刷（同テストグループ）] ……対象生徒の同テストグループ結果をプリントアウトします。
- [戻る] ……生徒選択画面に戻ります。

(注意)

- ・順位1、順位2は必ずしも入力する必要はありません。（推移グラフで使用していない為）

7. 各生徒の成績推移グラフ出力

まず、下記の画面で生徒とテストグループを選択してください。

成績推移管理システム

出力生徒選択：フォーム

成績推移グラフの出力

●生徒とテストグループを選択して実行ボタンを押してください。

学年 中3

名前 野口英子

テストグループ 県

実行 閉じる

各種の推移グラフが出力されます

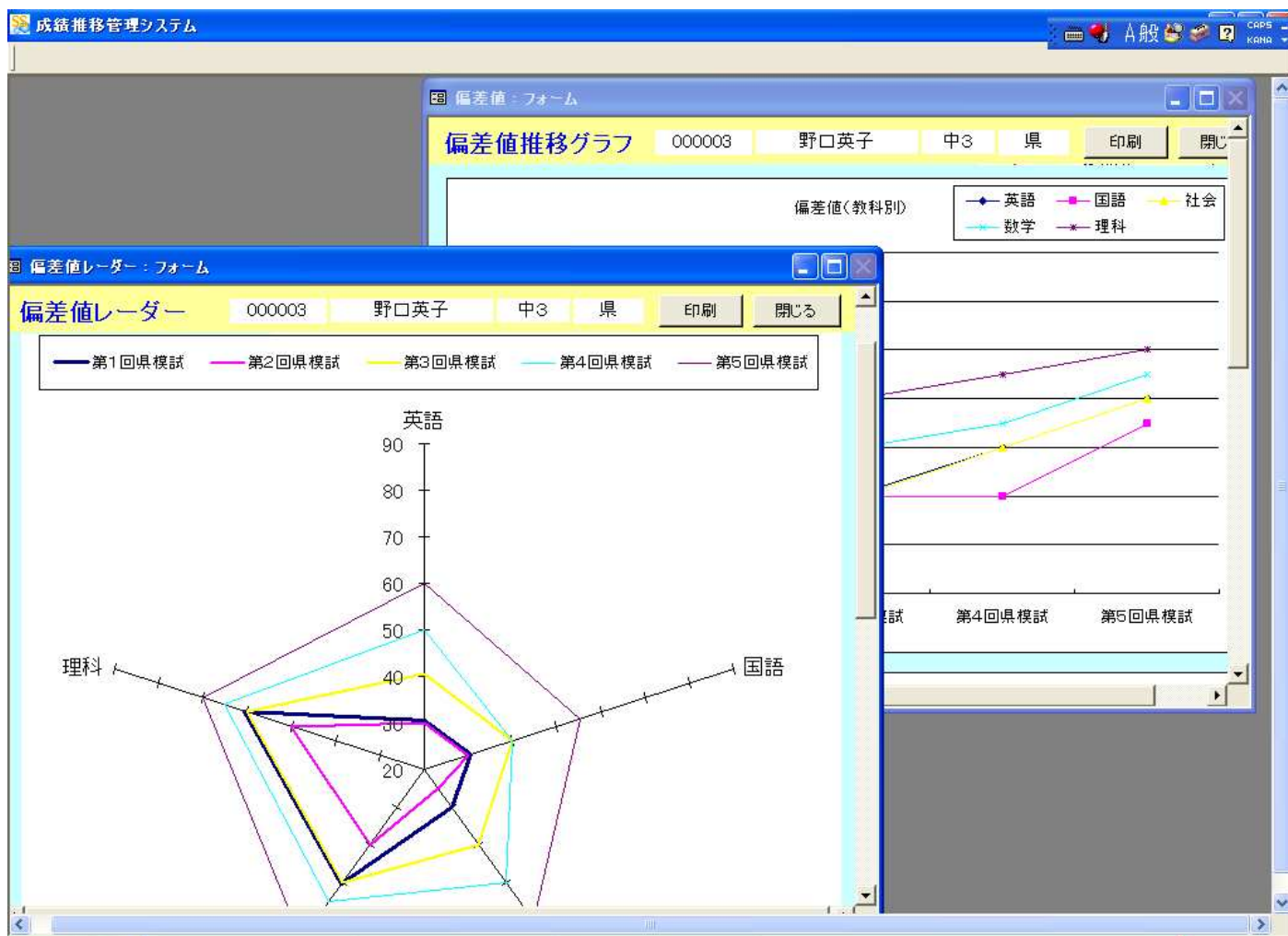

各ボタンの説明

[印刷] ……対象グラフをプリントアウトします。

[戻る] ……対象グラフを閉じます。

(注意)

・グラフは下記5種類です。

偏差値レーダー

得点レーダー

偏差値推移グラフ

得点推移グラフ

順位推移グラフ

・画面上、重なり合って表示されていますのでご注意ください。

・まれに、最新のグラフが印刷されない場合があります。この時は、一度、システムを終了してから、再度、実行してください。

8. HP へのグラフデータの送信

弊社で管理するホームページに成績推移グラフを送信し、保護者の方などが、これを閲覧できるようになります。

(注意)

送信時のファイル形式は、スナップショット形式 (.snp) になります。この画像ファイルは HP にすぐに反映されますが、このファイルを表示するために、ビューアが必要となる場合があります。ビューアは Microsoft 社のホームページからダウンロードできます。

弊社では、このスナップショット形式ファイルに加え、特にビューア等を必要としない PNG 形式ファイル (.png) も準備いたしますが、別途、変換作業が必要となりますので、実質的には2, 3日程度かかる場合があります。

詳細については、お問合せください。

- ・まれに、最新のグラフが送信されない場合があります。この時は、一度、システムを終了してから、再度、実行してください。